

Carrera Infantil



PARQUE FUNDIDORA **1°** de mayo
8:00 a.m.

Objetivo



- **Fomentar en nuestros niños una Cultura Saludable a través de...**
 - **Actividad física.**
 - **Buena alimentación.**
 - **Sustentabilidad**
 - **equilibrio con el medio ambiente.**
- **Queremos dejar huella de estos valores en la nuevas generaciones con el fin de crear un mejor futuro.**



PARQUE
FUNDIDORA **1°** de mayo
8:00 a.m.

Comercial de Televisión

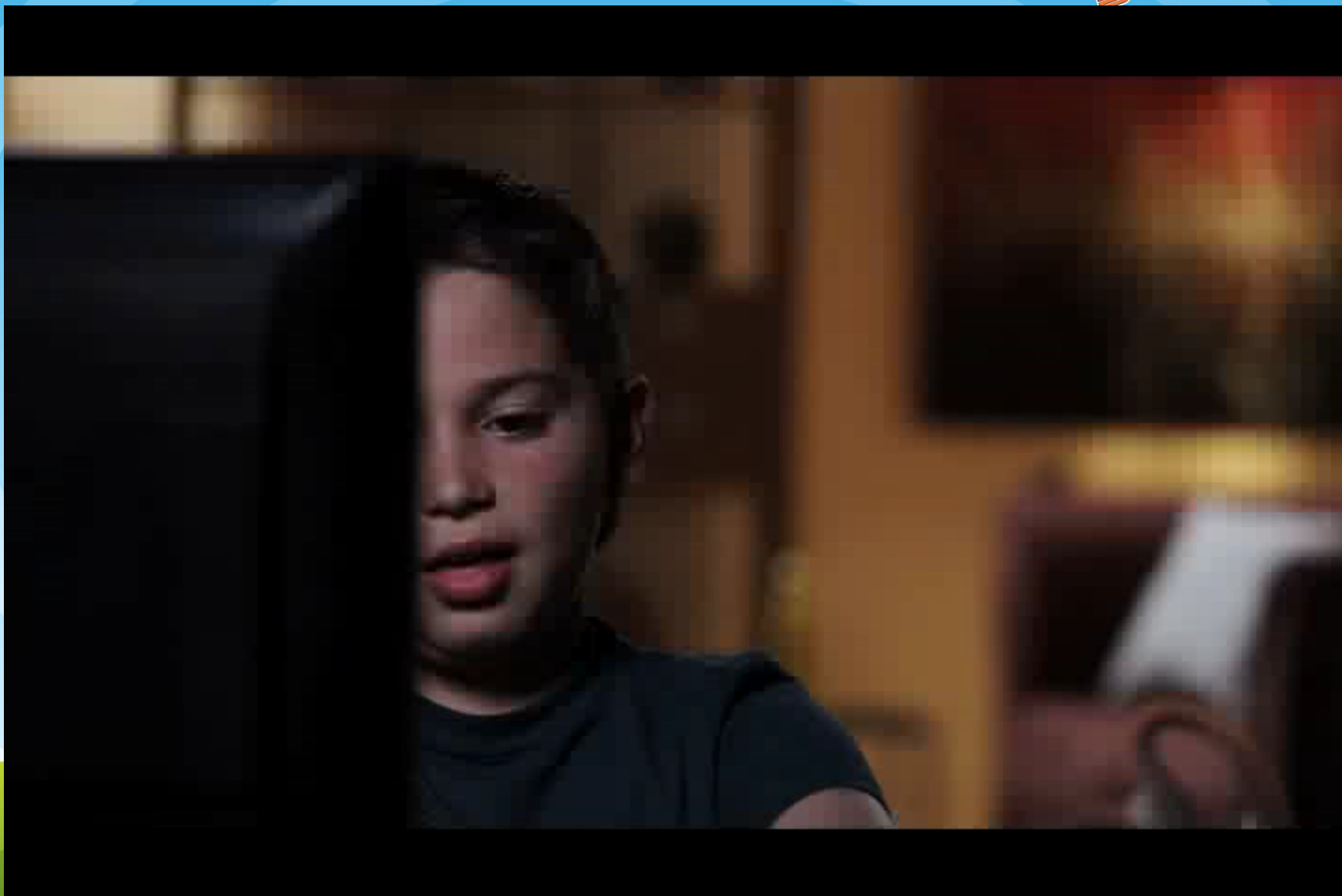

Convocatoria



- **Lugar y fecha**
 - Plaza Maquinaria del Parque Fundidora.
 - Domingo 1 de mayo de 2011.
- **Hora**
 - A partir de las 8:00 a.m. con arranques según las categorías.
- **Categorías (8)**
 - Varonil y femenil
 - 5-6 años: 500 m.
 - 7-9 años: 1000 m.
 - 10-12 años: 1000 m.
 - 13-14 años: 2000 m.



PARQUE
FUNDIDORA **1°** de mayo
8:00 a.m.

Convocatoria



- **Inscripciones**
 - Costo \$50 pesos
 - Del 4 al 24 de abril en todas las tiendas Soriana y City Club de Monterrey.
 - Sólo podrán inscribirse niños entre 5 y 14 años de edad.
 - Limitado a 3000 competidores.
- **Entrega de Números**
 - Viernes 29 y Sábado 30 de Abril de 10:00 a.m. a 4:00 p.m. en la Plaza Maquinaria del Parque Fundidora.
 - El corredor deberá presentar su comprobante de inscripción y recoger su Kit de Corredor que incluye: Playera conmemorativa, Número de corredor y 2 Brazaletes identificadores.



PARQUE
FUNDIDORA **1°** de mayo
8:00 a.m.

Convocatoria



- **Derechos del corredor**
 - Medalla.
 - Abastecimiento en meta.
 - Asistencia medica durante el evento.
- **Reglamento de competencia y aval**
 - Regirán los reglamentos de la Federación Mexicana de Atletismo.
- **Servicio médico**
 - Durante el trayecto y en la zona de meta contarán con servicios médicos de urgencia.



PARQUE
FUNDIDORA **1°** de mayo
8:00 a.m.

Convocatoria



- **Observaciones**
 - Los participantes deberán presentarse acompañados del padre, madre o tutor tanto en la inscripción, como en fecha de entrega del kit y el día de la carrera.
 - Al momento de la inscripción, el padre, madre o tutor deberá presentar original y copia de su identificación oficial y deberá llenar la Forma de Exoneración que le entregaremos.
 - El corredor que no recoja su paquete en el lugar y fecha establecidos perderá todos los derechos derivados de su inscripción.
 - Todo participante inscrito cede al comité organizador el derecho de utilizar su nombre e imagen en cualquier promoción motivo de la 1ª. Carrera Infantil Soriana.



PARQUE
FUNDIDORA **1°** de mayo
8:00 a.m.

Convocatoria



- **Premiación**
 - Después de haber recibido los resultados oficiales por parte de los jueces, el comité organizador llevará a cabo la ceremonia de premiación al finalizar todas las carreras, ante la presencia de los invitados, medios de comunicación y público general en el área designada.
- **Ganadores**
 - Se podrán consultar en soriana.com y cityclub.com.mx a partir del 2 de Mayo.



PARQUE
FUNDIDORA **1°** de mayo
8:00 a.m.

Convocatoria



- Premios**

1er

2do

3er

5-6 años Premio	7-9 años Premio	10-12 años Premio	13-14 años Premio
Computadora Escritorio	Computadora Escritorio	Computadora Escritorio	Computadora Escritorio
Bicicleta R12	Bicicleta R16	Bicicleta R20	Bicicleta R24
Mini trampolin	Mini trampolin	Tablero + Balon Basket	Tablero + Balon Basket
Set familiar de Box	Set familiar de Box	Set familiar de Box	Set Familiar de Box
Kit balones A	Kit balones A	Kit balones B	Kit balones B
Membresía Titular + Neo City	Membresía Titular + Neo City	Membresía Titular + Neo City	Membresía Titular + Neo City
Bicicleta R12	Bicicleta R16	Bicicleta R20	Bicicleta R24
Mini trampolin	Mini trampolin	Tablero + Balon Basket	Tablero + Balon Basket
Set familiar de Box	Set familiar de Box	Set Familiar de box	Set familiar de box
Kit balones A	Kit balones A	Kit balones B	Kit balones B
Kit de tenis	Kit de tenis	Kit de tenis	Patineta 2 ruedas
Membresía Titular + Neo City	Membresía Titular + Neo City	Membresía Titular + Neo City	Membresía Titular + Neo City
Mini trampolin	Mini trampolin	Tablero + Balon Basket	Tablero + Balon Basket
Kit balones A	Kit balones A	Patines en Línea	Patines en Línea
Set familiar de Box	Set familiar de Box	Kit balones B	Kit balones B
Kit de tenis	Kit de tenis	Set Familiar de Box	Set Familiar de Box
Crocodentista	Crocodentista	Kit de tenis	Patineta 2 ruedas
Membresía Titular + Neo City	Membresía Titular + Neo City	Membresía Titular + Neo City	Membresía Titular + Neo City



PARQUE FUNDIDORA **1°** de mayo
8:00 a.m.

Beneficencia



- **Todo lo recaudado de las inscripciones de la carrera será donado a**



**PARQUE
FUNDIDORA** **1°** de mayo
8:00 a.m.

Cuestiones Técnicas



PARQUE FUNDIDORA **1°** de mayo
8:00 a.m.

Cuestiones Técnicas



- **Información importante para padres**
 - Deberás dejar a tu hijo 20 minutos antes en los corrales de pre-arranque asignados e identificados con señalización y globos con el respectivo color del brazalete de su categoría.
 - Tanto el corredor como el padre o tutor deberán portar el brazalete de identificación en la muñeca. De otra manera, el corredor no será recibido.
 - Al finalizar la prueba, el padre, madre o tutor deberá ir a la zona de entrega de infantes en donde irán voceando por número de brazalete a los corredores.
 - No se entregará ningún infante si el padre, madre o tutor no presenta el brazalete con el mismo número y color, y deberán esperar hasta el final de la entrega para firmar una carta responsiva.
 - **No se permitirá la entrada a padres o tutores a la zona de recepción de corredores infantiles antes de la carrera, a la zona de competencia ni a la zona de salida y meta.**



**PARQUE
FUNDIDORA** **1° de mayo**
8:00 a.m.

Cuestiones técnicas



- **Motivos de descalificación**

- Intervención de padres de familia y/o tutores a cualquier área que está asignada únicamente para competencia de infantes.
- No tener colocado el número al frente de la playera durante la competencia.
- No portar el brazalete de identificación con número, tanto el infante como el padre, madre o tutor
- Estar adelante de la línea de salida en el momento de dar la señal de inicio de la carrera.
- No seguir la ruta marcada.
- Actitudes antideportivas.
- No concentrarse en el área de salida.



**PARQUE
FUNDIDORA** **1° de mayo**
8:00 a.m.



GRACIAS



PARQUE FUNDIDORA **1**° de mayo
8:00 a.m.